

**TOFF
WONEN**

Als het om (t)huis gaat!

TOFFwonen
0165 - 32 67 27
www.toffwonen.nl

**WOONT U
BINNENKORT
OP NUMMER**

24

WATERGRAAFLAAN

OUDENBOSCH

KENMERKEN

Overdracht

Vraagprijs	€ 450.000,- k.k.
Aanvaarding	In overleg

Bouw

Type object	Woonhuis, eengezinswoning, twee onder een kap woning
Soort bouw	Bestaande bouw
Bouwperiode	1989
Dakbedekking	Bitumen Dakpannen
Type dak	Zadeldak
Keurmerken	Energie prestatie advies
Isolatievormen	Dubbel glas

Oppervlaktes en inhoud

Perceeloppervlakte	318 m ²
Gebruiksoppervlakte wonen	115 m ²
Inhoud	468 m ³
Oppervlakte overige inpandige ruimten	11 m ²
Oppervlakte externe bergruimte	13 m ²

Indeling

Aantal bouwlagen	3
Aantal kamers	6 (waarvan 4 slaapkamers)
Aantal badkamers	1

Locatie

KENMERKEN

Ligging

In woonwijk
Nabij openbaar vervoer
Nabij school
Nabij snelweg

Tuin

Type

Achtertuint

Hoofdtuin

Ja

Heeft een achterom

Ja

Staat

Goed onderhouden

Tuin 2 - Type

Voortuin

Tuin 2 - Staat

Goed onderhouden

Energieverbruik

Energielabel

B

CV ketel

CV ketel

Vaillant HR Solide

Warmtebron

Gas

Bouwjaar

2007

Eigendom

Eigendom

Uitrusting

Aantal parkeerplaatsen

3

Verwarmingssysteem

Centrale verwarming
Vloerverwarming (gedeeltelijk)

Tuin aanwezig

Ja

Heeft rolluiken

Ja

Heeft schuur/berging

Ja

Heeft een dakraam

Ja

KENMERKEN

Kadastrale gegevens

Eigendom

Eigen grond

Eigendom

Eigen grond

OMSCHRIJVING

In de kindvriendelijke wijk Albano is het plezierig wonen. Met name aan de ruim opgezette Watergraafaan. Daar presenteren we je met veel plezier deze instapklare TOFFe 2-onder-1 kapwoning met een zee aan ruimte, 4 slaapkamers en een aangename tuin met overkapping.

De woning is zeer centraal gelegen op loopafstand van de basisschool, sportvelden en het openbaar vervoer. Tegenover de woning ligt een groot speelveld waar kinderen naar hartenlust kunnen spelen.

Oudenbosch beschikt over een gezellig centrum met divers horeca- en winkelaanbod, meerdere middelbare scholen, supermarkten en zelfs een eigen treinstation. In de natuurlijke omgeving kun je heerlijk wandelen en fietsen en voor de afwisseling breng je een bezoek aan een van de gezellige Brabantse steden in de buurt. De dichtstbijzijnde snelweg bereik je binnen 10 minuten, Oudenbosch heeft hiermee een goede en snelle verbinding met de Randstad, Zuid-Oost Brabant, Zeeland en België.

Kortom, zoek jij een huis, tuin en locatie waar je met het hele gezin kunt genieten en aangenaam zult wonen? Dan is dit wellicht jouw nieuwe (t)huis! Kom snel een kijkje nemen? We heten je van harte welkom aan Watergraafaan 24 in Oudenbosch.

INDELING

Met een goed gevoel kom je aangereden en parkeer je je auto op de riante oprit die plaats biedt aan meerdere auto's en/of caravan. Welkom thuis aan de Watergraafaan. Kom binnen via de hal waar je de meterkast, trapopgang en moderne toiletruimte treft.

De royale woonkamer is uitgerust met een fraaie plavuizen vloer met vloerverwarming, stucwanden en grote raampartijen die zorgen voor veel natuurlijk licht en zowel een weids uitzicht op de straat als zicht op de gezellige tuin.

De aangrenzende moderne open keuken is voorzien van diverse inbouwapparatuur en biedt alle gemakken om heerlijke maaltijden te bereiden.

Via het aangebouwde portaal kom je in een multifunctionele ruimte die je naar wens inricht als comfortabele thuiswerkrimte, kantoor of ontspanningsplek.

EERSTE VERDIEPING

Met 4 slaapkamers biedt deze woning volop ruimte aan grotere gezinnen. Op de eerste verdieping tref je 3 slaapkamers aan. Elke slaapkamer is ruim en licht en heeft mogelijkheden om je eigen stempel erop te drukken.

De moderne badkamer heeft een douche, ligbad, tweede toilet en wastafelmeubel.

TWEEDE VERDIEPING

Op de tweede verdieping bevindt zich naast volop bergruimte, die vierde kamer. Deze geeft naast een indeling als slaapkamer tevens mogelijkheden voor hobby's, studieruimte of misschien wel je eigen fitnessruimte.

TUIN

De fraai aangelegde tuin is perfect voor lange zomeravonden en gezellige barbecues. Deze tuin geeft je volop mogelijkheden om op jouw manier te genieten van het optimale buitenleven. Of je nu wilt tuinieren, rustig wilt ontspannen of actief met de kids wilt spelen het kan hier allemaal.

Er is een sfeervolle overkapping met berging en een handige zij-ingang.

BIJZONDERHEDEN

ZONNEPANELEN De woning is voorzien van een definitief energielabel B. Na afgifte van het energielabel hebben de huidige bewoners de woning voorzien van 9 zonnepanelen.

Ten aanzien van de juistheid van deze informatie kan door TOFFwonen en verkoper geen aansprakelijkheid worden aanvaard. Aan de vermelde informatie en plattegronden kunnen geen rechten worden ontleend.

Alle opgegeven maten en oppervlakten zijn indicatief. De Meetinstructie is bedoeld om een meer eenduidige manier van meten toe te passen voor het geven van een indicatie van de gebruiksoppervlakte. De Meetinstructie sluit verschillen in meetuitkomsten niet volledig uit, door bijvoorbeeld interpretatieverschillen, afrondingen of beperkingen bij het uitvoeren van de meting. Uitgangspunt blijft altijd; "wat u ziet is wat u koopt" en de objectinformatie is van lagere prioriteit.







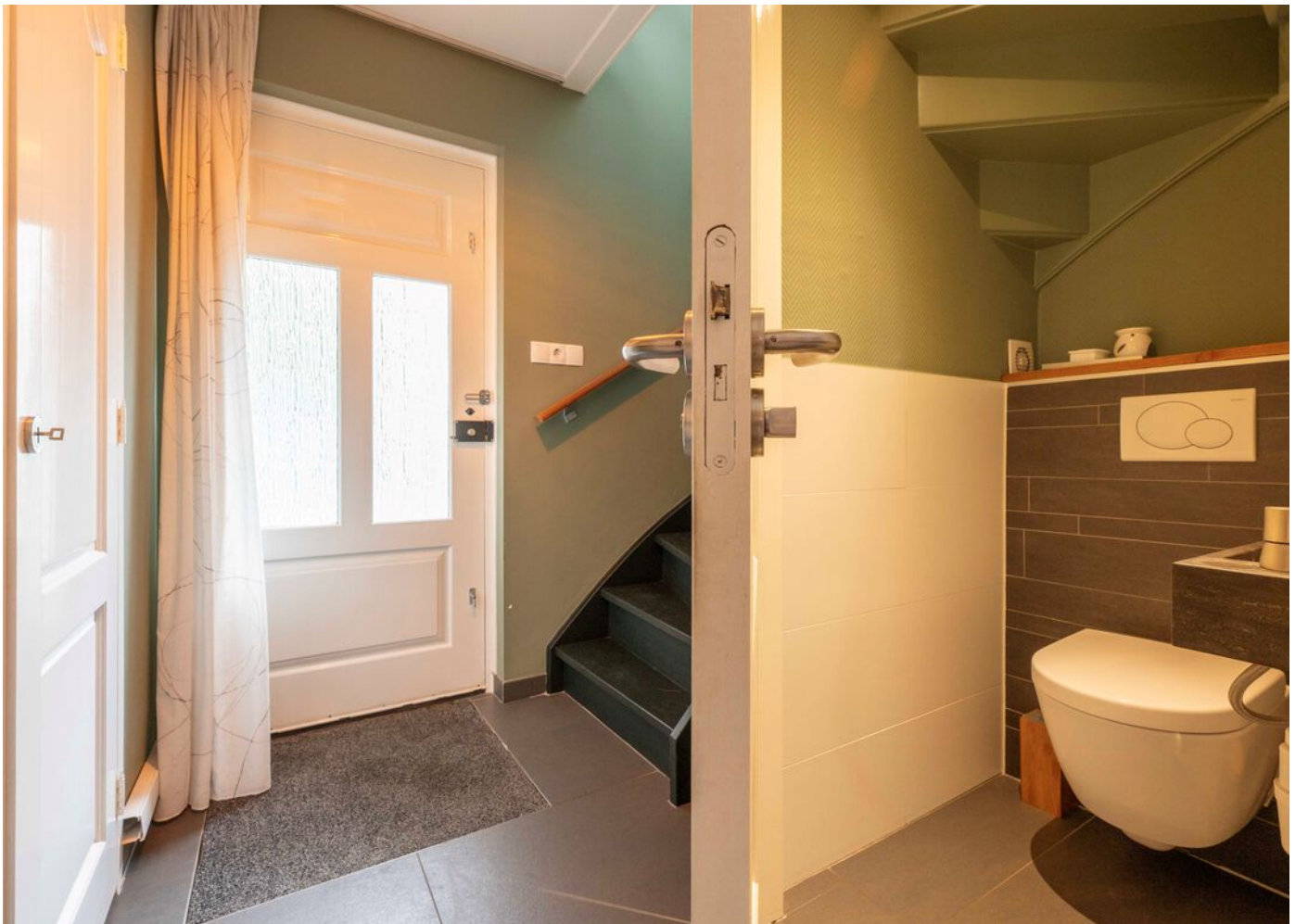





















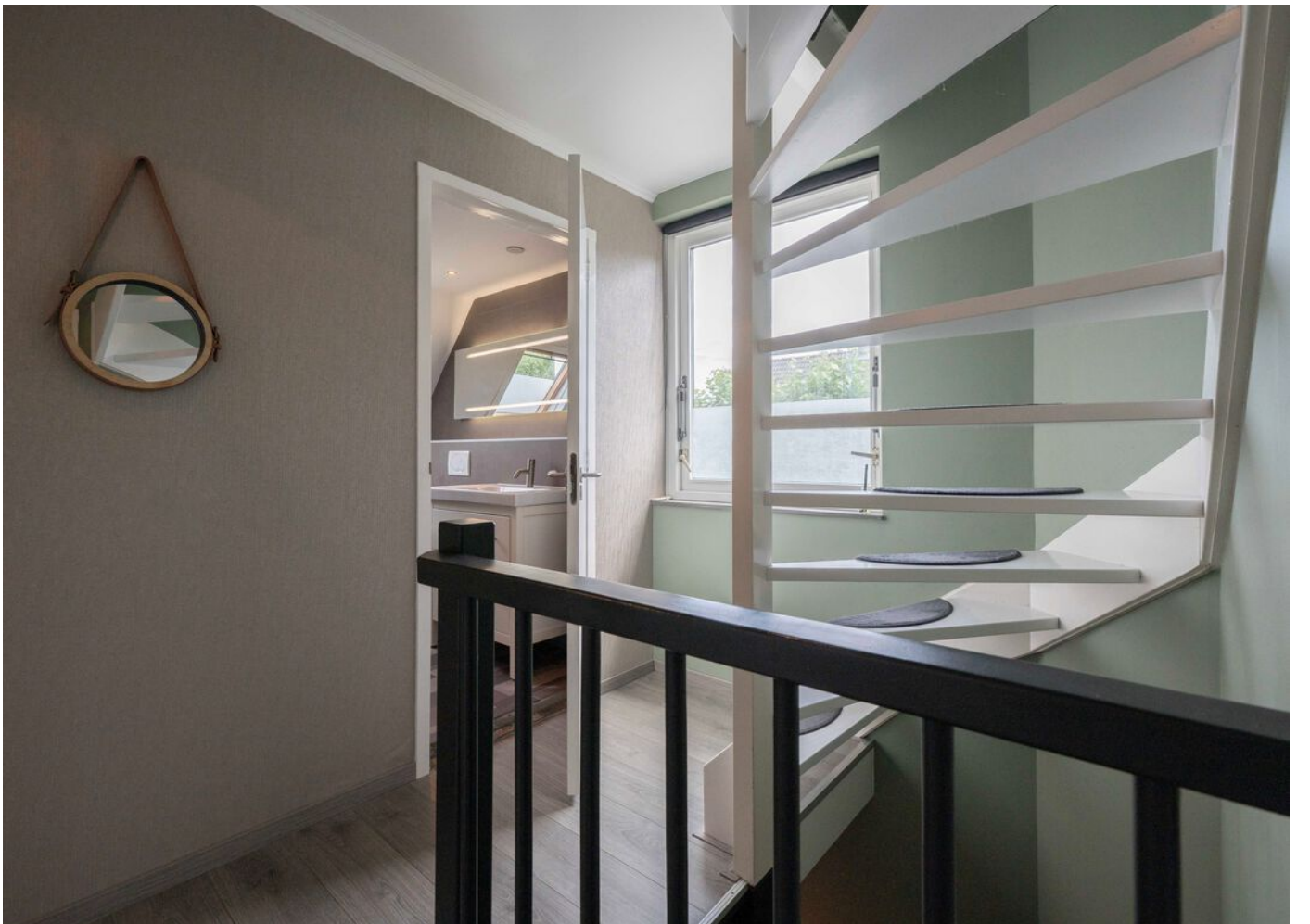











PLATTEGROND



PLATTEGROND

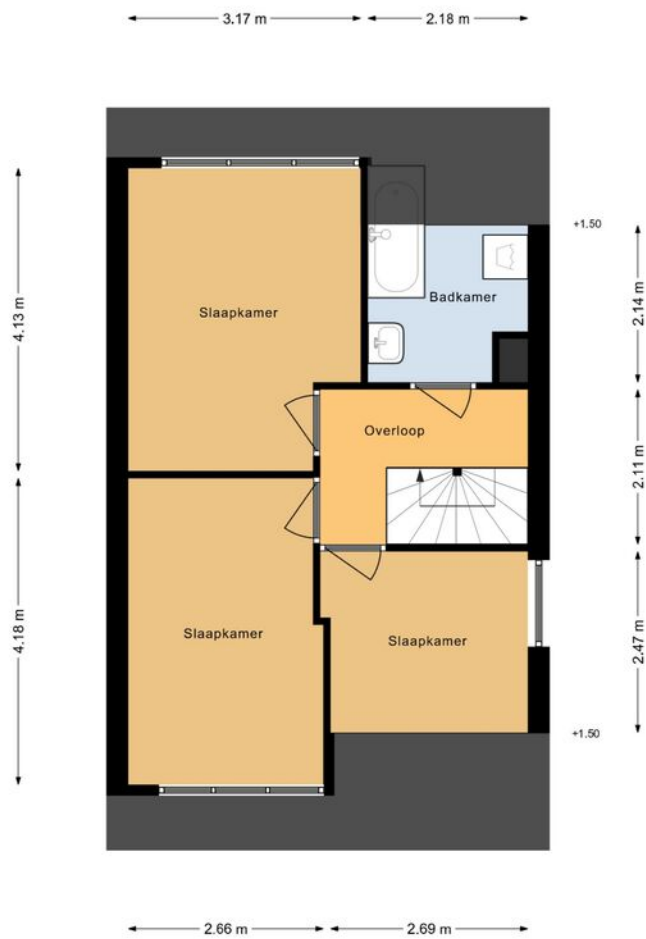

PLATTEGROND

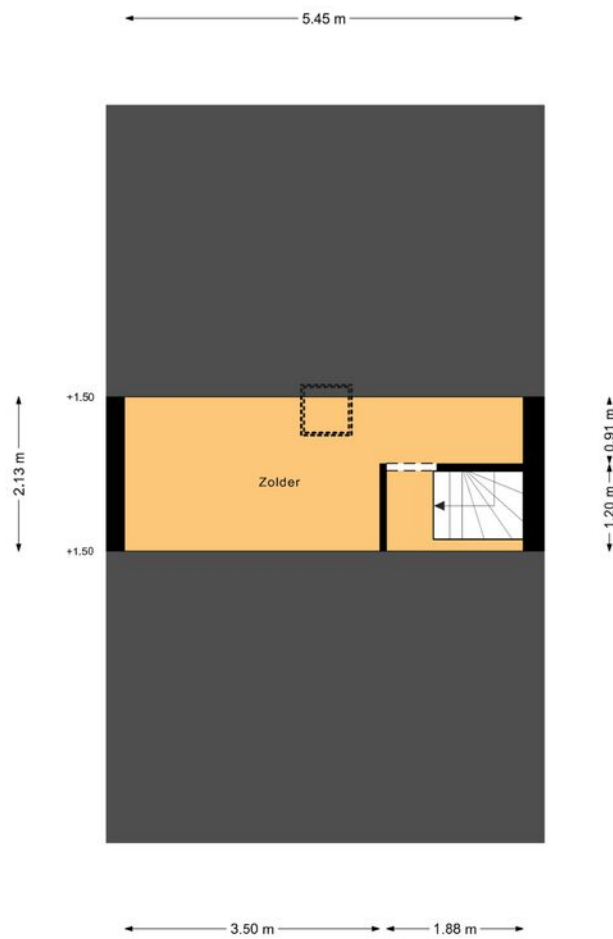

PLATTEGROND

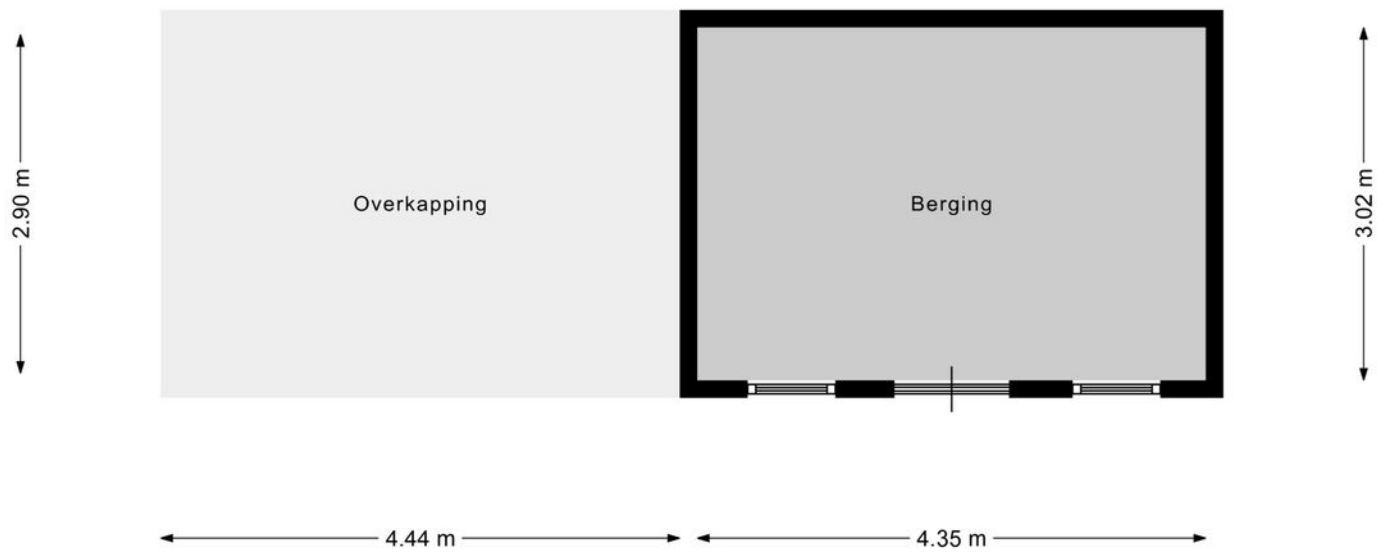

LOCATIE OP DE KAART

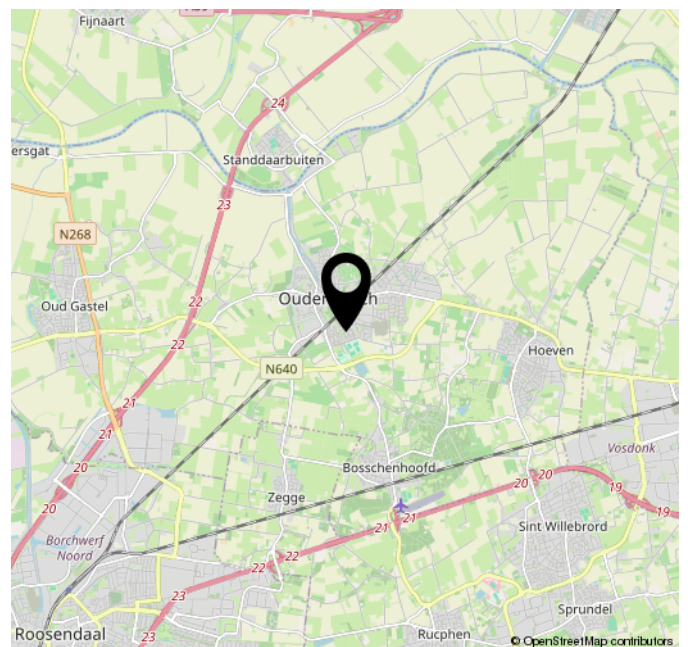
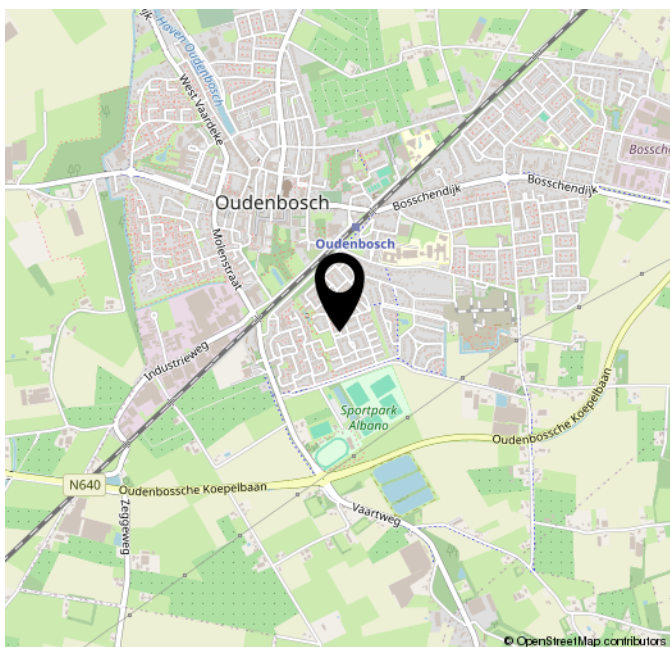
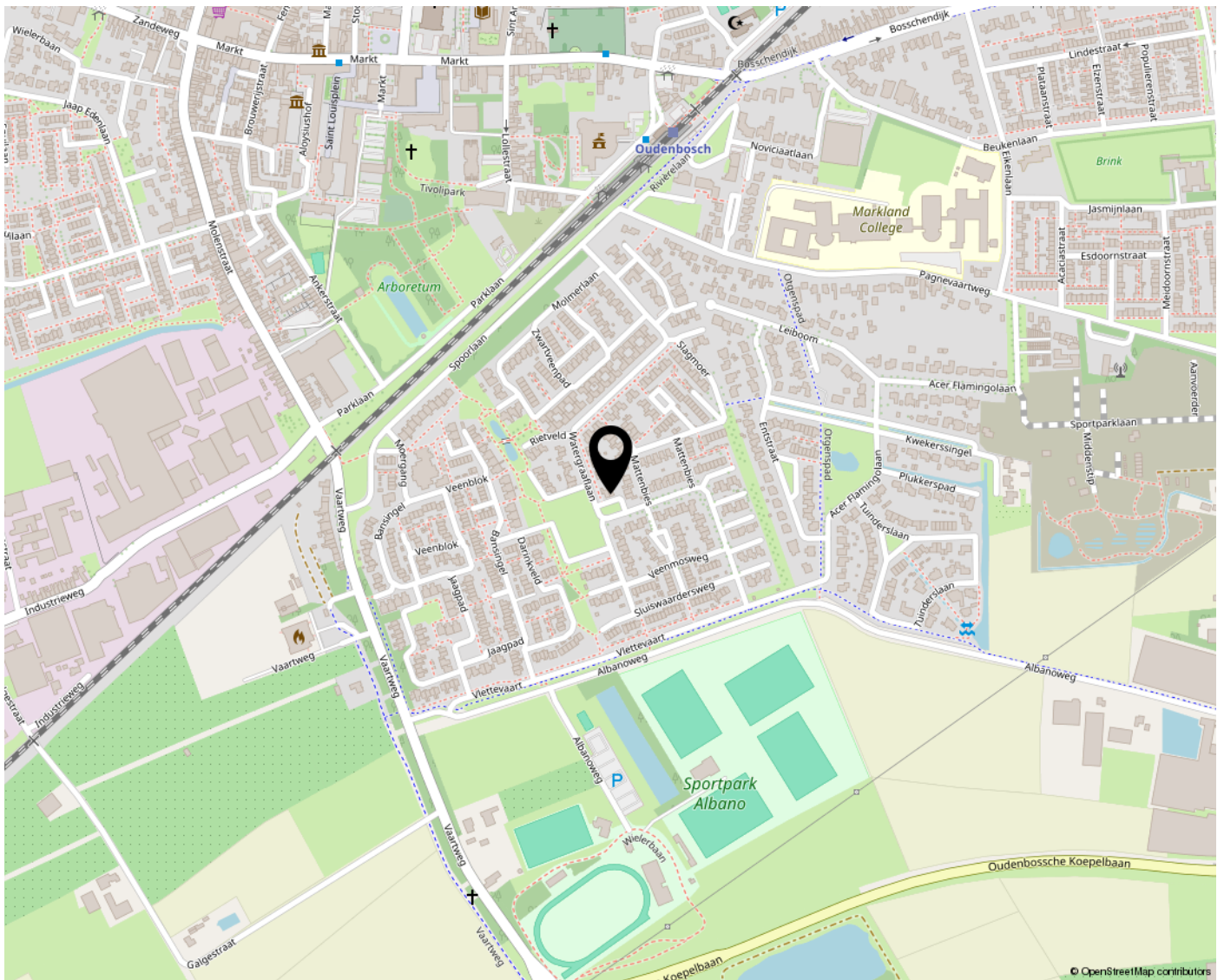

Lijst van zaken

Persoonlijke gegevens

Adres te verkopen woning: Watergraafaan 24, 4731 WH, Oudenbosch

Datum: 10-07-2024

Voor de onderstaande zaken -ongeacht of ze roerend dan wel onroerend zijn- geldt dat ze soms wel en soms niet in de woning achterblijven. De lijst is bedoeld om duidelijkheid te scheppen om discussies achteraf te voorkomen.

	Blijft achter	Gaat mee	Kan worden overgenomen	N.v.t.
Woning				
<i>Interieur</i>				

Verlichting, te weten:

Inbouwspots / dimmers	<input checked="" type="checkbox"/>	<input type="checkbox"/>	<input type="checkbox"/>	<input type="checkbox"/>
Opbouwspots / armaturen / lampen / dimmers	<input type="checkbox"/>	<input checked="" type="checkbox"/>	<input type="checkbox"/>	<input type="checkbox"/>
Losse (hang)lampen	<input type="checkbox"/>	<input checked="" type="checkbox"/>	<input type="checkbox"/>	<input type="checkbox"/>

(Losse) kasten, legplanken, te weten:

(Losse) kasten	<input type="checkbox"/>	<input checked="" type="checkbox"/>	<input type="checkbox"/>	<input type="checkbox"/>
Boeken / legplanken	<input type="checkbox"/>	<input checked="" type="checkbox"/>	<input type="checkbox"/>	<input type="checkbox"/>

Raamdecoratie/zonwering binnen, te weten:

Gordijnrails	<input type="checkbox"/>	<input type="checkbox"/>	<input checked="" type="checkbox"/>	<input type="checkbox"/>
Gordijnen	<input type="checkbox"/>	<input type="checkbox"/>	<input checked="" type="checkbox"/>	<input type="checkbox"/>
Overgordijnen	<input type="checkbox"/>	<input type="checkbox"/>	<input checked="" type="checkbox"/>	<input type="checkbox"/>
Vitrages	<input type="checkbox"/>	<input type="checkbox"/>	<input checked="" type="checkbox"/>	<input type="checkbox"/>
Rolgordijnen	<input type="checkbox"/>	<input type="checkbox"/>	<input checked="" type="checkbox"/>	<input type="checkbox"/>
Lamellen	<input type="checkbox"/>	<input type="checkbox"/>	<input type="checkbox"/>	<input checked="" type="checkbox"/>
Jaloezieën	<input type="checkbox"/>	<input type="checkbox"/>	<input type="checkbox"/>	<input checked="" type="checkbox"/>
(Losse) horren / rolhorren	<input type="checkbox"/>	<input type="checkbox"/>	<input type="checkbox"/>	<input checked="" type="checkbox"/>

Vloerdecoratie, te weten:

Lijst van zaken

Vloerbedekking	<input type="checkbox"/>	<input type="checkbox"/>	<input type="checkbox"/>	<input checked="" type="checkbox"/>
----------------	--------------------------	--------------------------	--------------------------	-------------------------------------

Parketvloer	<input type="checkbox"/>	<input type="checkbox"/>	<input type="checkbox"/>	<input checked="" type="checkbox"/>
-------------	--------------------------	--------------------------	--------------------------	-------------------------------------

Houten vloer(delen)	<input type="checkbox"/>	<input type="checkbox"/>	<input type="checkbox"/>	<input checked="" type="checkbox"/>
---------------------	--------------------------	--------------------------	--------------------------	-------------------------------------

Laminaat	<input checked="" type="checkbox"/>	<input type="checkbox"/>	<input type="checkbox"/>	<input type="checkbox"/>
----------	-------------------------------------	--------------------------	--------------------------	--------------------------

Plavuizen	<input checked="" type="checkbox"/>	<input type="checkbox"/>	<input type="checkbox"/>	<input type="checkbox"/>
-----------	-------------------------------------	--------------------------	--------------------------	--------------------------

Open haard, kachel:

(Voorzet) openhaard met toebehoren	<input type="checkbox"/>	<input type="checkbox"/>	<input type="checkbox"/>	<input checked="" type="checkbox"/>
------------------------------------	--------------------------	--------------------------	--------------------------	-------------------------------------

Allesbrander	<input type="checkbox"/>	<input type="checkbox"/>	<input type="checkbox"/>	<input checked="" type="checkbox"/>
--------------	--------------------------	--------------------------	--------------------------	-------------------------------------

Houtkachel	<input type="checkbox"/>	<input type="checkbox"/>	<input type="checkbox"/>	<input checked="" type="checkbox"/>
------------	--------------------------	--------------------------	--------------------------	-------------------------------------

(Gas) kachels	<input type="checkbox"/>	<input type="checkbox"/>	<input type="checkbox"/>	<input checked="" type="checkbox"/>
---------------	--------------------------	--------------------------	--------------------------	-------------------------------------

Designradiator(en)	<input checked="" type="checkbox"/>	<input type="checkbox"/>	<input type="checkbox"/>	<input type="checkbox"/>
--------------------	-------------------------------------	--------------------------	--------------------------	--------------------------

Radiatorafwerking	<input checked="" type="checkbox"/>	<input type="checkbox"/>	<input type="checkbox"/>	<input type="checkbox"/>
-------------------	-------------------------------------	--------------------------	--------------------------	--------------------------

Overige zaken, te weten:

Spiegelwanden	<input checked="" type="checkbox"/>	<input type="checkbox"/>	<input type="checkbox"/>	<input type="checkbox"/>
---------------	-------------------------------------	--------------------------	--------------------------	--------------------------

Schilderij ophang systeem	<input type="checkbox"/>	<input type="checkbox"/>	<input type="checkbox"/>	<input checked="" type="checkbox"/>
---------------------------	--------------------------	--------------------------	--------------------------	-------------------------------------

Keuken

Keukenblok (met bovenkasten)	<input checked="" type="checkbox"/>	<input type="checkbox"/>	<input type="checkbox"/>	<input type="checkbox"/>
------------------------------	-------------------------------------	--------------------------	--------------------------	--------------------------

Keuken (inbouw)apparatuur, te weten:

Kookplaat	<input checked="" type="checkbox"/>	<input type="checkbox"/>	<input type="checkbox"/>	<input type="checkbox"/>
-----------	-------------------------------------	--------------------------	--------------------------	--------------------------

(Gas) fornuis	<input checked="" type="checkbox"/>	<input type="checkbox"/>	<input type="checkbox"/>	<input type="checkbox"/>
---------------	-------------------------------------	--------------------------	--------------------------	--------------------------

Afzuigkap	<input checked="" type="checkbox"/>	<input type="checkbox"/>	<input type="checkbox"/>	<input type="checkbox"/>
-----------	-------------------------------------	--------------------------	--------------------------	--------------------------

Magnetron	<input checked="" type="checkbox"/>	<input type="checkbox"/>	<input type="checkbox"/>	<input type="checkbox"/>
-----------	-------------------------------------	--------------------------	--------------------------	--------------------------

Oven	<input checked="" type="checkbox"/>	<input type="checkbox"/>	<input type="checkbox"/>	<input type="checkbox"/>
------	-------------------------------------	--------------------------	--------------------------	--------------------------

Lijst van zaken

Combi-oven / combi-magnetron	<input type="checkbox"/>	<input type="checkbox"/>	<input type="checkbox"/>	<input checked="" type="checkbox"/>
------------------------------	--------------------------	--------------------------	--------------------------	-------------------------------------

Koelkast	<input checked="" type="checkbox"/>	<input type="checkbox"/>	<input type="checkbox"/>	<input type="checkbox"/>
----------	-------------------------------------	--------------------------	--------------------------	--------------------------

Vriezer	<input type="checkbox"/>	<input type="checkbox"/>	<input type="checkbox"/>	<input checked="" type="checkbox"/>
---------	--------------------------	--------------------------	--------------------------	-------------------------------------

Koel-vriescombinatie	<input type="checkbox"/>	<input checked="" type="checkbox"/>	<input type="checkbox"/>	<input type="checkbox"/>
----------------------	--------------------------	-------------------------------------	--------------------------	--------------------------

Vaatwasser	<input checked="" type="checkbox"/>	<input type="checkbox"/>	<input type="checkbox"/>	<input type="checkbox"/>
------------	-------------------------------------	--------------------------	--------------------------	--------------------------

Quooker	<input type="checkbox"/>	<input type="checkbox"/>	<input type="checkbox"/>	<input checked="" type="checkbox"/>
---------	--------------------------	--------------------------	--------------------------	-------------------------------------

Koffiezetapparaat	<input type="checkbox"/>	<input checked="" type="checkbox"/>	<input type="checkbox"/>	<input type="checkbox"/>
-------------------	--------------------------	-------------------------------------	--------------------------	--------------------------

Keukenaccessoires, te weten:

Droogrek	<input checked="" type="checkbox"/>	<input type="checkbox"/>	<input type="checkbox"/>	<input type="checkbox"/>
----------	-------------------------------------	--------------------------	--------------------------	--------------------------

Sanitair/sauna

Toilet met de volgende toebehoren:

Toiletpot	<input checked="" type="checkbox"/>	<input type="checkbox"/>	<input type="checkbox"/>	<input type="checkbox"/>
-----------	-------------------------------------	--------------------------	--------------------------	--------------------------

Toiletrolhouder	<input checked="" type="checkbox"/>	<input type="checkbox"/>	<input type="checkbox"/>	<input type="checkbox"/>
-----------------	-------------------------------------	--------------------------	--------------------------	--------------------------

Toiletborstel (houder)	<input type="checkbox"/>	<input checked="" type="checkbox"/>	<input type="checkbox"/>	<input type="checkbox"/>
------------------------	--------------------------	-------------------------------------	--------------------------	--------------------------

Fontein	<input type="checkbox"/>	<input type="checkbox"/>	<input type="checkbox"/>	<input checked="" type="checkbox"/>
---------	--------------------------	--------------------------	--------------------------	-------------------------------------

Badkamer met de volgende toebehoren:

Ligbad	<input checked="" type="checkbox"/>	<input type="checkbox"/>	<input type="checkbox"/>	<input type="checkbox"/>
--------	-------------------------------------	--------------------------	--------------------------	--------------------------

Jacuzzi / whirlpool	<input type="checkbox"/>	<input type="checkbox"/>	<input type="checkbox"/>	<input checked="" type="checkbox"/>
---------------------	--------------------------	--------------------------	--------------------------	-------------------------------------

Douche (cabine / scherm)	<input checked="" type="checkbox"/>	<input type="checkbox"/>	<input type="checkbox"/>	<input type="checkbox"/>
--------------------------	-------------------------------------	--------------------------	--------------------------	--------------------------

Stoomdouche (cabine)	<input type="checkbox"/>	<input type="checkbox"/>	<input type="checkbox"/>	<input checked="" type="checkbox"/>
----------------------	--------------------------	--------------------------	--------------------------	-------------------------------------

Wastafel	<input checked="" type="checkbox"/>	<input type="checkbox"/>	<input type="checkbox"/>	<input type="checkbox"/>
----------	-------------------------------------	--------------------------	--------------------------	--------------------------

Wastafelmeubel	<input checked="" type="checkbox"/>	<input type="checkbox"/>	<input type="checkbox"/>	<input type="checkbox"/>
----------------	-------------------------------------	--------------------------	--------------------------	--------------------------

Planchet	<input type="checkbox"/>	<input type="checkbox"/>	<input type="checkbox"/>	<input checked="" type="checkbox"/>
----------	--------------------------	--------------------------	--------------------------	-------------------------------------

Lijst van zaken

Toiletkast	<input type="checkbox"/>	<input type="checkbox"/>	<input type="checkbox"/>	<input checked="" type="checkbox"/>
Toiletpot	<input checked="" type="checkbox"/>	<input type="checkbox"/>	<input type="checkbox"/>	<input type="checkbox"/>
Toiletrolhouder	<input checked="" type="checkbox"/>	<input type="checkbox"/>	<input type="checkbox"/>	<input type="checkbox"/>
Toiletborstel (houder)	<input type="checkbox"/>	<input checked="" type="checkbox"/>	<input type="checkbox"/>	<input type="checkbox"/>
Sauna met toebehoren	<input type="checkbox"/>	<input type="checkbox"/>	<input type="checkbox"/>	<input checked="" type="checkbox"/>

Exterieur/Installaties/Veiligheid/Energiebesparing

Schotel / antenne	<input type="checkbox"/>	<input type="checkbox"/>	<input type="checkbox"/>	<input checked="" type="checkbox"/>
Brievenbus	<input checked="" type="checkbox"/>	<input type="checkbox"/>	<input type="checkbox"/>	<input type="checkbox"/>
Kluis	<input type="checkbox"/>	<input type="checkbox"/>	<input checked="" type="checkbox"/>	<input type="checkbox"/>
(Voordeur) bel	<input type="checkbox"/>	<input type="checkbox"/>	<input type="checkbox"/>	<input checked="" type="checkbox"/>
Alarminstallatie	<input type="checkbox"/>	<input type="checkbox"/>	<input type="checkbox"/>	<input checked="" type="checkbox"/>
(Veiligheids) sloten en overige inbraakpreventie	<input type="checkbox"/>	<input type="checkbox"/>	<input type="checkbox"/>	<input checked="" type="checkbox"/>
Rookmelders	<input checked="" type="checkbox"/>	<input type="checkbox"/>	<input type="checkbox"/>	<input type="checkbox"/>
(Klok) thermostaat	<input checked="" type="checkbox"/>	<input type="checkbox"/>	<input type="checkbox"/>	<input type="checkbox"/>
Airconditioning	<input type="checkbox"/>	<input type="checkbox"/>	<input type="checkbox"/>	<input checked="" type="checkbox"/>
Screens	<input type="checkbox"/>	<input type="checkbox"/>	<input type="checkbox"/>	<input checked="" type="checkbox"/>
Rolluiken	<input checked="" type="checkbox"/>	<input type="checkbox"/>	<input type="checkbox"/>	<input type="checkbox"/>
Zonwering buiten	<input checked="" type="checkbox"/>	<input type="checkbox"/>	<input type="checkbox"/>	<input type="checkbox"/>

Warmwatervoorziening, te weten:

CV-installatie	<input checked="" type="checkbox"/>	<input type="checkbox"/>	<input type="checkbox"/>	<input type="checkbox"/>
Boiler	<input type="checkbox"/>	<input type="checkbox"/>	<input type="checkbox"/>	<input checked="" type="checkbox"/>
Geiser	<input type="checkbox"/>	<input type="checkbox"/>	<input type="checkbox"/>	<input checked="" type="checkbox"/>

Isolatievoorzieningen (voorzetramen/radiatorfolie etc.), te weten:

Lijst van zaken

Voorzetramen	<input type="checkbox"/>	<input type="checkbox"/>	<input type="checkbox"/>	<input checked="" type="checkbox"/>
--------------	--------------------------	--------------------------	--------------------------	-------------------------------------

Radiatorfolie	<input type="checkbox"/>	<input type="checkbox"/>	<input type="checkbox"/>	<input checked="" type="checkbox"/>
---------------	--------------------------	--------------------------	--------------------------	-------------------------------------

Overige zaken, te weten:

Telefoonaansluiting / internetaansluiting	<input checked="" type="checkbox"/>	<input type="checkbox"/>	<input type="checkbox"/>	<input type="checkbox"/>
---	-------------------------------------	--------------------------	--------------------------	--------------------------

Veiligheidsschakelaar wasautomaat	<input type="checkbox"/>	<input checked="" type="checkbox"/>	<input type="checkbox"/>	<input type="checkbox"/>
-----------------------------------	--------------------------	-------------------------------------	--------------------------	--------------------------

Waterslot wasautomaat	<input type="checkbox"/>	<input checked="" type="checkbox"/>	<input type="checkbox"/>	<input type="checkbox"/>
-----------------------	--------------------------	-------------------------------------	--------------------------	--------------------------

Zonnepanelen	<input checked="" type="checkbox"/>	<input type="checkbox"/>	<input type="checkbox"/>	<input type="checkbox"/>
--------------	-------------------------------------	--------------------------	--------------------------	--------------------------

Oplaadpunt elektrische auto	<input type="checkbox"/>	<input checked="" type="checkbox"/>	<input type="checkbox"/>	<input type="checkbox"/>
-----------------------------	--------------------------	-------------------------------------	--------------------------	--------------------------

Tuin

Inrichting

Tuinaanleg / bestrating	<input checked="" type="checkbox"/>	<input type="checkbox"/>	<input type="checkbox"/>	<input type="checkbox"/>
-------------------------	-------------------------------------	--------------------------	--------------------------	--------------------------

Beplanting	<input checked="" type="checkbox"/>	<input type="checkbox"/>	<input type="checkbox"/>	<input type="checkbox"/>
------------	-------------------------------------	--------------------------	--------------------------	--------------------------

Verlichting/installaties

Buitenverlichting	<input checked="" type="checkbox"/>	<input type="checkbox"/>	<input type="checkbox"/>	<input type="checkbox"/>
-------------------	-------------------------------------	--------------------------	--------------------------	--------------------------

Tijd- of schemerschakelaar / bewegingsmelder	<input type="checkbox"/>	<input type="checkbox"/>	<input type="checkbox"/>	<input checked="" type="checkbox"/>
--	--------------------------	--------------------------	--------------------------	-------------------------------------

Bebouwing

Tuinhuis / buitenberging	<input checked="" type="checkbox"/>	<input type="checkbox"/>	<input type="checkbox"/>	<input type="checkbox"/>
--------------------------	-------------------------------------	--------------------------	--------------------------	--------------------------

Kasten / werkbank in tuinhuis / berging	<input checked="" type="checkbox"/>	<input type="checkbox"/>	<input type="checkbox"/>	<input type="checkbox"/>
---	-------------------------------------	--------------------------	--------------------------	--------------------------

(Broei) kas	<input type="checkbox"/>	<input type="checkbox"/>	<input type="checkbox"/>	<input checked="" type="checkbox"/>
-------------	--------------------------	--------------------------	--------------------------	-------------------------------------

Overige zaken

(Sier) hek	<input checked="" type="checkbox"/>	<input type="checkbox"/>	<input type="checkbox"/>	<input type="checkbox"/>
------------	-------------------------------------	--------------------------	--------------------------	--------------------------

Vlaggenmast (houder)	<input type="checkbox"/>	<input type="checkbox"/>	<input type="checkbox"/>	<input checked="" type="checkbox"/>
----------------------	--------------------------	--------------------------	--------------------------	-------------------------------------

Lijst van zaken

Overig

Zijn er zaken die geen eigendom zijn van verkoper omdat er sprake is van een leasecontract of huurcontract. Zo ja, neemt verkoper de zaak mee of wordt het betreffende contract overgenomen?

Ja Nee Gaat mee Moet worden overgenomen

CV

Boiler

Zonnepanelen

Voor akkoord,

De opdrachtgever/verkoper,
(en echtgeno(o)t(e)/partner)

plaats en datum:

Koper,
(en echtgeno(o)t(e)/partner)

plaats en datum:

Vragenlijst voor de verkoop van een woning

Indien u dat nodig vindt, kunt u nadere informatie geven aan het einde van deze vragenlijst of bij de tekst. Als u twijfelt over de juiste beantwoording of als u een vraag niet begrijpt, zet dan een vraagteken voor de vraag. Neem vervolgens zo snel mogelijk contact op met uw makelaar. Indien de vraag niet van toepassing is kunt u deze doorhalen. Een kopie van de vragenlijst over de woning wordt verstrekt aan de koper. Tevens wordt doorgaans een kopie van de vragenlijst als bijlage aan de koopakte gehecht.

Woning

In de vragenlijst wordt de term 'woning' gebruikt. De term woning moet ruim worden uitgelegd. De term 'woning' in de vragenlijst ziet op de gehele onroerende zaak inclusief de aanhorigheden, zoals bijvoorbeeld een garage, berging, loods, tuin e.d.

Doel vragenlijst

De vragenlijst geeft vorm, inhoud en structuur aan de mededelingsplicht. De mededelingsplicht strekt niet verder dan dat u als verkoper ten tijde van het sluiten van de overeenkomst aan de koper mededeelt wat u bekend is omtrent de woning. De vragenlijst beoogt geen garanties te geven, maar heeft een informatief karakter.

Doorgaans de meeste vragen uit de vragenlijst kunt u beantwoorden met 'ja', 'nee' of 'niet bekend'. De open vragen zijn voorzien van een tekstveld. Hier kunt u zelf uw antwoord formuleren. Als u geen antwoord kunt geven op de vraag, dan kunt u aangeven dat het antwoord u niet bekend is.

Gegevens over de woning:

Adres te verkopen woning:

Watergraafaan 24, 4731 WH Oudenbosch

1. Bijzonderheden

- a. Zijn er nadat u het perceel in eigendom hebt gekregen nog andere, eventuele aanvullende notariële of onderhandse akten opgesteld met betrekking tot het perceel? ja nee
Zo ja, welke?
- b. Zijn er mondelinge of schriftelijke afspraken gemaakt over aangrenzende percelen (*denk hierbij aan regelingen voor het gebruik van een poort, schuur, garage, tuin, overeenkomsten met meerdere burens toezeggingen, erfafscheidingen*)? niet bekend ja nee
Zo ja, welke zijn dat?
- c. Wijken de huidige terreinafscheidingen af van de kadastrale eigendomsgrenzen (*denk hierbij ook aan strookjes grond van de gemeente die u in gebruik heeft, of grond van u die gebruikt wordt door de burens*)? niet bekend ja nee
Zo ja, waaruit bestaat die afwijking?
- d. Is een gedeelte van de woning, schuur, garage of schutting gebouwd op grond van de burens of andersom? niet bekend ja nee
Zo ja, graag nader toelichten:

- e. Heeft u grond van derden in gebruik? niet bekend ja nee
 Zo ja, welke grond?
- f. Rusten er 'bijzondere lasten en beperkingen' op de woning en/of het perceel ja nee
(Bijzondere lasten en beperkingen kunnen privaatrechtelijke beperkingen zijn zoals (lijdende) erfdienstbaarheden (bijvoorbeeld een recht van overpad), kwalitatieve verplichtingen, kettingbedingen, vruchtgebruik, voorkeursrecht (bijvoorbeeld een eerste recht van koop), opstalrecht, erfpacht, huurkoop. Het kan ook gaan om publiekrechtelijke beperkingen zoals een aanschrijving van de gemeente in het kader van een illegale verbouwing)?
 Zo ja, welke?
- g. Is de Wet voorkeursrecht gemeenten van toepassing? ja nee
- h. Is er een anti-speculatiebeding en/of zelfbewoningsplicht van toepassing op de woning? ja nee
 Zo ja, hoe lang nog?
- i. Is er sprake van een beschermd stads- of dorpsgezicht of loopt er een procedure tot aanwijzing daartoe? ja nee
 Is er sprake van een gemeentelijk-, provinciaal-of rijksmonument of loopt er een procedure tot aanwijzing daartoe? ja nee
 Is er volgens het bestemmingsplan sprake van een beeldbepalend of karakteristiek object? ja nee
- j. Is er sprake (geweest) van ruilverkaveling? ja nee
 Zo ja, moet u hiervoor ruilverkavelingsrente betalen? ja nee
 Zo ja, hoeveel en voor hoe lang?
 Bedrag: €
 Duur:
- k. Is er sprake van onteigening? ja nee
- l. Is de woning of de grond geheel of gedeeltelijk verhuurd of bij anderen in gebruik? n.v.t. ja nee
 Zo ja:
 Is er een huurcontract/ gebruiksovereenkomst? ja nee
 Indien er geen contract of overeenkomst is, beschrijf hieronder wat (mondeling) met de huurder/ gebruiker is afgesproken:
 Welk gedeelte is verhuurd/ in gebruik gegeven?
 Welke delen vallen onder gezamenlijk gebruik?
 Welke zaken zijn van de huurder en mag hij verwijderen bij ontruiming (bijvoorbeeld geiser, keuken, lampen)?
 Heeft de huurder een waarborgsom gestort? ja nee
 Zo ja, hoeveel? €
 Heeft u nog andere afspraken met de huurders gemaakt? ja nee

Zo ja, welke?

- m. Is er over de woning een geschil/procedures gaande, al dan niet bij de rechter, huurcommissie of een andere instantie (*bijvoorbeeld onteigening/kwesties met burens, zoals erfdiensbaarheden, recht van overpad, erfafscheidingen e.d.*)? ja nee

Zo ja, welke is/zijn dat?

- n. Is er bezwaar gemaakt tegen de waardebeschikking WOZ? ja nee

Zo ja, toelichting:

- o. Zijn er door de overheid of nutsbedrijven verbeteringen of herstellingen voorgeschreven of aangekondigd die nog niet naar behoren zijn uitgevoerd? ja nee

Zo ja, welke?

- p. Zijn er in het verleden subsidies of premies verstrekt die bij verkoop van de woning voor een deel kunnen worden teruggevorderd? ja nee

Zo ja, welke?

- q. Is de woning onbewoonbaar verklaard of in het verleden ooit onbewoonbaar verklaard geweest? ja nee

Zo ja, waarom?

- r. Is er bij verkoop sprake van een omzetbelastingheffing (*bijvoorbeeld omdat het een voormalig bedrijfsonroerendgoed is, of een woning met praktijkgedeelte, of omdat u pas ingrijpend verbouwd hebt*)? ja nee

Zo ja, waarom?

- s. Hoe gebruikt u de woning nu (*bijvoorbeeld woning, praktijk, winkel opslag*)? Woning

Is dat gebruik volgens de gemeente toegestaan? ja nee

Zo nee, heeft de gemeente dit strijdige gebruik wel eens bij u aangekaart? ja nee

Hoe heeft de gemeente dit strijdige gebruik bij u aangekaart?

2. Gevels

- a. Is er sprake (geweest) van vochtdoorslag of aanhoudend vochtige plekken op de gevels? ja nee

Zo ja, waar?

- b. Zijn er (gerepareerde) scheuren/beschadigingen in/aan de gevels aanwezig? ja nee

Zo ja, waar?

- c. Zijn de gevels tijdens de bouw geïsoleerd? niet bekend ja nee

Zo nee, zijn de gevels daarna (deels) geïsoleerd? niet bekend ja nee

Zo ja, wanneer heeft de isolatie van de gevels plaatsgevonden en met welk isolatiemateriaal?

Heeft u een certificaat of bewijs van het na-isoleren? ja nee

Is er sprake van volledige isolatie? niet bekend ja nee
 Zo nee, welke delen van de gevels zijn er niet geïsoleerd?

d. Zijn de gevels ooit gereinigd? niet bekend ja nee
 Zo ja, volgens welke methode en wanneer?

3. Dak(en)

a. Hoe oud zijn de daken ongeveer?
 Platte daken: 1989
 Overige daken: niet bekend

b. Heeft u last van daklekkages (gehad)? ja nee
 Zo ja, waar?

c. Zijn er in het verleden gebreken geconstateerd aan de dakconstructie zoals scheve, doorbuigende, krakende, beschadigde en/of aangetaste dakdelen? ja nee
 Zo ja, waar?

d. Heeft u het dak al eens (gedeeltelijk) laten vernieuwen c.q. laten repareren? ja nee
 Zo ja, welk (gedeelte van het) dak en waarom?

e. Is het dak tijdens de bouw geïsoleerd?
 Platte daken: niet bekend ja nee
 Overige daken: niet bekend ja nee

Zo nee, is het dak daarna geïsoleerd?
 Platte daken: niet bekend ja nee
 Overige daken: niet bekend ja nee
 Zo ja, wanneer heeft de isolatie plaatsgevonden en met welk isolatiemateriaal?

Heeft u een certificaat of bewijs van het na-isoleren? ja nee
 Is er sprake van volledige isolatie?
 Platte daken: niet bekend ja nee
 Overige daken: niet bekend ja nee
 Zo nee, welke delen zijn er niet geïsoleerd?

f. Zijn de regenwaterafvoeren lek of verstopt? ja nee
 Zo ja, toelichting:

g. Zijn de dakgoten lek of verstopt? ja nee
 Zo ja, toelichting:

4. Kozijnen, ramen en deuren

- a. Van welk materiaal zijn de buitenkozijnen gemaakt (*bijvoorbeeld hout, kunststof of aluminium of een andersoortig materiaal*)?
Hout
- b. Wanneer zijn de buitenkozijnen, ramen en deuren voor het laatst geschilderd?
2020
- Is dit gebeurd door een erkend schildersbedrijf? ja nee
Zo ja, door wie?
Onbekend
- c. Functioneren alle scharnieren en sloten? ja nee
Zo nee, toelichting:
- d. Zijn voor alle afsluitbare deuren, ramen etc. sleutels aanwezig? ja nee
Zo nee, voor welke deuren, ramen etc. niet?
- e. Is er sprake van isolerende beglazing? ja nee
Zo ja, welk type glas (*bijvoorbeeld HR, HR+, HR++ of HR+++*, zie de glasspanning waarin doorgaans staat vermeld welke type glas er is geplaatst)?
dubbelglas
- Is er sprake van isolerende beglazing in de gehele woning? ja nee
Zo nee, welke ramen zijn niet geïsoleerd?
- f. Is er bij de isolerende beglazing sprake van condensvorming tussen het glas (*denk aan lekkende ruiten*)? ja nee
Zo ja, waar?

5. Vloeren, plafonds en wanden

- a. Is er sprake (geweest) van vochtdoorslag of optrekkend vocht op de vloeren, plafonds en/of wanden? ja nee
Zo ja, waar?
Zolder koof
- b. Is er sprake (geweest) van schimmelvorming op de vloeren, plafonds en/of wanden? ja nee
Zo ja, waar?
- c. Zijn er (gerepareerde) of (verborgen) scheuren en/of beschadigingen in/aan vloeren, plafonds en/of wanden aanwezig? ja nee
Zo ja, waar?
Zolder koof

- d. Hebben zich in het verleden problemen voorgedaan met de afwerkingen ja nee
(bijvoorbeeld loszittend tegelwerk, loslatend behang of spuitwerk, holklinkend of loszittend stucwerk, etc.)?
 Zo ja, waar?
- e. Is er sprake (geweest) van gebreken aan de vloerconstructie, zoals scheve, ja nee
 doorbuigende, krakende, beschadigde en/of aangetaste vloerdelen?
 Zo ja, waar?
- f. Is er sprake van vloerisolatie? niet bekend ja nee
 Zo ja, wanneer heeft de isolatie van de vloer plaatsgevonden en met welk isolatiemateriaal?
 Heeft u een certificaat of bewijs van het na-isoleren? ja nee
 Is er sprake van volledige isolatie? niet bekend ja nee
 Zo nee, welke delen zijn er niet geïsoleerd?

6. Fundering, kruipruimte en kelder

- a. Is er sprake (geweest) van gebreken aan de fundering? niet bekend ja nee
 Zo ja, waar?
- b. Is de kruipruimte toegankelijk? ja nee
 Is de kruipruimte droog? meestal ja nee
 Zo nee of meestal, toelichting:
- c. Is er sprake van vochtdoorslag door de kelderwand? soms ja nee
 Zo ja of soms, toelichting?
- d. Is de grondwaterstand in de afgelopen jaren waarneembaar gewijzigd of is er ja nee
 sprake van wateroverlast geweest?
 Zo ja, heeft dit tot problemen geleid in de vorm van water in de n.v.t. ja nee
 kruipruimte c.q. kelder?
 Zo nee, tot wat voor andere problemen heeft dit geleid?

7. Installaties

- a. Wat voor warmte-installatie(s) is/zijn er aanwezig in de woning *(bijvoorbeeld cv-installatie, WTW-systeem, WKO-systeem, (hybride) warmtepomp, airconditioning, zonneboiler, elektrische boiler, pelletkachel dan wel een andere installatie)?*
 Cv
- Is/zijn de installatie(s) eigendom? ja nee
 Zo nee, toelichting *(bijvoorbeeld de installatie(s) is/ zijn gehuurd of geleased. Tevens huur-/leaseprijs vermelden):*
 Merk van de installatie(s):
 Vaillant

Type(nummer) van de installatie(s):

Hr solide

Installatiedatum van de installatie(s):

2007

Op welke datum is/zijn deze installatie(s) voor het laatst onderhouden?

2021

Is het onderhoud uitgevoerd door een erkend bedrijf?

ja nee

Zo ja, door wie?

Feenstra

- b. Zijn er de afgelopen tijd zaken opgevallen ten aanzien van de installatie(s) ja nee
(bijvoorbeeld de cv-installatie moet meer dan 1 keer per jaar bijgevuld worden of de installatie functioneert niet goed)?

Zo ja, wat is u opgevallen?

- c. Zijn er radiatoren die niet warm worden? ja nee

Zo ja, welke?

- d. Zijn er radiatoren of (water)leidingen die lekken? ja nee

Zo ja, waar en welke?

- e. Zijn er radiatoren of (water)leidingen die ooit zijn bevroren? ja nee

Zo ja, waar?

- f. Heeft u vloerverwarming in de woning? ja nee

Zo ja, betreft dit elektrische vloerverwarming, vloerverwarming met warm water of anders?

elektrisch

warm water

overig, namelijk:

Waar bevindt zich de elektrische vloerverwarming?

n.v.t.

Waar bevindt zich de vloerverwarming met warm water?

Beneden vloer

Waar bevindt zich de overige vloerverwarming?

n.v.t.

- g. Zijn er vertrekken die niet (goed) warm worden? ja nee

Zo ja, welke?

- h. Heeft de woning zonnepanelen die uw eigendom zijn? ja nee

Heeft de woning zonnepanelen die worden gehuurd of geleased? ja nee

Kan het huurcontract/ leasecontract worden overgenomen door koper? niet bekend ja nee

Zo ja, dan overnamecontract opvragen.

Hoeveel zonnepanelen zijn er aanwezig? Aantal: 9
 Zo ja, blijven de zonnepanelen achter? nader overeen te komen ja nee

Wat is de capaciteit van één zonnepaneel? *(De capaciteit van zonnepanelen wordt uitgedrukt in Wattpiek (Wp). Bijvoorbeeld één zonnepaneel levert 390 Wp)*
 370

Functioneren alle zonnepanelen? niet bekend ja nee

Wat is het merk/ type van de zonnepanelen?
 Rec alpha black rece70aablack

Maakt u gebruik van een app om de opbrengst van de zonnepanelen te bekijken? ja nee
 Zo ja, welke?
 Sems portal

In welk jaar zijn de zonnepanelen geplaatst en door wie?
 Jaar: 2022
 Installateur: Energiewonen

Is de btw over het aankoopbedrag teruggevraagd van de belastingdienst? ja nee

Hoeveel stroom heeft u het afgelopen jaar opgewekt?
 Jaar: 2023
 Aantal kWh: 3102

Hoe lang zit er nog fabrieksgarantie op de zonnepanelen? 18 jaar

Zijn de zonnepanelen aangeschaft met subsidie? ja nee
 Zo ja, moet de subsidie worden terugbetaald? n.v.t. ja nee
 Zo ja, welk bedrag moet worden terugbetaald? €

i. In welk jaar zijn voor het laatst de aanwezige schoorsteenkanalen/rookgasafvoeren geveegd/gereinigd?

j. Wanneer heeft u de aanwezige schoorsteenkanalen voor het laatst gebruikt?

Is de trek van aanwezige schoorsteenkanalen goed? niet bekend ja nee

k. Zijn er onderdelen van de elektrische installatie vernieuwd *(onder de elektrische installatie wordt verstaan alle elektra leidingen/schakelaars stopcontacten, meterkast e.d.)*? niet bekend ja nee
 Zo ja, wanneer en welke onderdelen?
 2023 nieuwe meterkast tbv zonnepanelen

Zijn er gebreken aan de elektrische installatie? ja nee

Zo ja, welke?

- l. Is er een laadpaal aanwezig voor een elektrische auto? ja nee
 Zo ja, blijft deze achter? nader overeen te komen ja nee

- m. Is er mechanische ventilatie of een soortgelijk systeem aanwezig? ja nee
 Zo ja, functioneert dit systeem naar behoren? ja nee
 Zo nee, toelichting:

Wanneer is dit systeem voor het laatst onderhouden?

Hoe oud is dit systeem ongeveer?

- n. Is er een domoticasysteem of een soortgelijk systeem aanwezig (*Een domoticasysteem bedient de verwarming, verlichting, verwarming, audio, ventilatie e.d. automatisch*)? ja nee
 Zo ja, functioneert dit systeem naar behoren? ja nee
 Zo nee, toelichting:

Hoe oud is dit systeem ongeveer?

- o. Zijn er rookmelders op ieder verdieping aanwezig? ja nee
 Zo ja, hoe oud zijn de rookmelders ongeveer? 2020

8. Sanitair, riolering en keuken

- a. Zijn er beschadigingen aan wastafels, douche, bad, toiletten, gootstenen en kranen? ja nee
 Zo ja, welke?
- b. Hoe oud is de badkamer ongeveer?
- c. Lopen de afvoeren van wastafels, douche, bad, toiletten, gootstenen en kranen goed door? ja nee
 Zo nee, welke niet?
- d. Is de woning aangesloten op het gemeentelijke riool? ja nee
- e. Zijn er gebreken (geweest) aan de riolering, zoals breuken, stankoverlast, lekkages, etc.? ja nee
 Zo ja, welke?
- f. Is er een andere voorziening, zoals een septictank, beerput of niet bekend ja nee
 Zo ja, wat is er aanwezig en hoe dient dit te worden onderhouden?

g. Van welk jaar dateert de keukenopstelling ongeveer?

h. Van welk jaar dateert de inbouwapparatuur ongeveer?

Functioneert alle inbouwapparatuur? ja nee

Zo nee, welk inbouwapparaat functioneert niet?

i. Heeft u een kokend water kraan (*bijvoorbeeld een Quooker kraan of een soortgelijke kraan*)? ja nee

Zo ja, functioneert deze kraan naar behoren en hoe oud is deze kraan ongeveer?

9. Diversen

a. Wat is het bouwjaar van de woning? 1989

b. Zijn er asbesthoudende materialen in/op de woning/
bijgebouw(en) aanwezig (*bijvoorbeeld asbest zeil, een
asbestplaat die onder en/of achter de CV ketel is geplaatst,
asbesthoudend isolatiemateriaal om de verwarmingsbuis,
asbesthoudend koord bij oude cv-ketels/gaskachels,
asbestgolfplaten e.d.*)? niet bekend ja nee

Zo ja, welke en waar?

c. Blijft er in de woning zeil achter, al dan niet vastgelijmd, dat is
aangeschaft tussen 1955 en 1982? niet bekend ja nee

d. Is er sprake van loden leidingen in de woning? niet bekend ja nee

Zo ja, waar?

e. Is er een Japanse duizendknoop aanwezig in de tuin? (*Een
Japanse duizendknoop is een exotische plant, welke moeilijk te
verwijderen is. De sterke wortelstokken en stengels van de
Japanse duizendknoop zijn in staat om schade te veroorzaken
aan gebouwen, leidingen en wegen*) niet bekend ja nee

f. Is er in puin/asbest afval in de grond/tuin aanwezig? niet bekend ja nee

g. Heeft u elders lekkages gehad (*dus los van het dak/ sanitair/
riolering*)? niet bekend ja nee

h. Is de grond verontreinigd? niet bekend ja nee

Zo ja, is er een onderzoeksrapport? n.v.t. ja nee

Zo ja, heeft de gemeente/provincie een onderzoeks- of saneringsbevel
opgelegd? n.v.t. ja nee

i. Is er een olietank aanwezig of aanwezig geweest? niet bekend ja nee

Zo ja, is deze gesaneerd/verwijderd? n.v.t. ja nee

Als deze is gesaneerd, waar is de olietank op het perceel gesitueerd?

- Is er een Kiwa-certificaat aanwezig? n.v.t. ja nee
- j. Is er sprake van overlast door ongedierte in of (rond)om de woning (*denk aan muizen, ratten, kakkerlakken, etc.*)? ja nee
Zo ja, waar?
- k. Is de woning aangetast door houtworm, boktor, ander ongedierte of zwam? niet bekend ja nee
Zo ja, waar?
Zo ja, is deze aantasting al eens behandeld? n.v.t. ja nee
Zo ja, waar?
- l. Is er sprake van chlorideschade (betonrot) (*betonrot komt vooral voor in kruipruimtes van woningen gebouwd tussen 1965 en 1981 die voorzien zijn van betonnen vloerelementen van het merk Kwaaitaal of Manta. Ook andere beton- elementen - bijvoorbeeld balkons - kunnen aangetast zijn*)? niet bekend ja nee
Zo ja, waar?
- m. Hebben er verbouwingen en/of bijbouwingen plaatsgevonden in en/of om de woning? ja nee
Zo ja, welke ver-/bijbouwingen, in welk jaartal en door welk bedrijf zijn deze uitgevoerd? uitgevoerd door vorige eigenaar dus bij ons geen details bekend
- n. Zijn er verbouwingen of uitbreidingen uitgevoerd zonder omgevingsvergunning (voorheen bouwvergunning)? niet bekend ja nee
Zo ja, welke?
- o. Is er sprake van glasvezel internet? niet bekend ja nee
- p. Bent u in het bezit van een definitief energieprestatiecertificaat/energielabel? ja nee
Zo ja, welke label?

10. Vaste lasten

- a. Hoeveel betaalde u voor de laatste aanslag onroerendezaakbelasting? € 1327,91
Belastingjaar: 2024
- b. Wat is de WOZ-waarde? € 423000
Peiljaar: 2024
- c. Hoeveel betaalde u voor de laatste aanslag waterschapslasten? € 440
Belastingjaar: 2023

d. Hoeveel betaalde u voor de laatste aanslag gemeentelijke belastingen (zoals rioolheffing en afvalstoffenheffing e.d.)? € 802
 Belastingjaar: 2023

e. Welke voorschotbedragen betaalt u maandelijks aan de nutsbedrijven?
 Gas: € 185
 Elektra: € 185
 Water: € 19
 Stadsverwarming: €
 Anders: €

Wat is uw jaarverbruik voor gas/ elektriciteit en water?

Gas 1060 m³
 Elektriciteit hoog 4000 kWh
 Elektriciteit laag kWh
 Elektriciteit totaal kWh
 Water m³
 Stadsverwarming GJ
 Anders:

Met hoeveel bewoners bewoonde u de woning? aantal: 3 bewoners

f. Zijn er lease- en/of huurkoopcontracten (bijvoorbeeld keuken, kozijnen, cv-ketel, etc.)? ja nee
 Zo ja, welke?

Zijn deze contracten overdraagbaar op de koper? *Let op! Veel lease- en huurkoopcontracten zijn niet langer overdraagbaar op een koper. Neem hiervoor contract op met de betreffende leverancier.* ja nee

Hoe lang lopen de contracten nog en wat is de eventuele afkoopsom?
 Afkoopsom: €
 Duur:

g. Als er sprake is van erfpacht of opstalrecht:
 Hoe hoog is dan de canon per jaar? €
 Heeft u alle canons betaald? n.v.t. ja nee
 Is de canon afgekocht? n.v.t. ja nee
 Zo ja, tot wanneer?

h. Heeft u alle gemeentelijke belastingen die u verschuldigd bent al betaald? ja nee
 Zijn er variabele bedragen voor gemeenschappelijke poorten, inritten of terreinen? ja nee
 Zo ja, hoe hoog en waarvoor? €

- i. Heeft u, om in de straat te parkeren, een parkeervergunning nodig? ja nee
 Hoeveel parkeervergunningen kunnen er maximaal worden aangevraagd?
 Wat zijn de kosten voor deze parkeervergunning(en) per jaar? €

11. Garanties

Zijn er lopende onderhoudscontracten en/of garantieregelingen overdraagbaar aan de koper? (zoals dakbedekking, cv-installatie, dubbele beglazing, etc.) ja nee
 Zo ja, welke?
 Garantie zonnepanelen

12. Nadere informatie (overige zaken die de koper naar uw mening moet weten):

INFORMATIEF KARAKTER VRAGENLIJST

De vragenlijst geeft vorm, inhoud en structuur aan de mededelingsplicht van verkoper. De mededelingsplicht strekt niet verder dan dat verkoper ten tijde van het sluiten van de overeenkomst aan de koper mededeelt wat hem bekend is omtrent het appartement. De vragenlijst beoogt geen garanties te geven, maar heeft een informatief karakter.

ONDERTEKENING

Verkoper(s) verklaart/verklaren alle hem/haar bekende feiten te hebben vermeld in dit formulier. Verkoper is zich ervan bewust dat hij/zij bij een niet juiste en/of volledige vermelding van feiten het risico loopt om aansprakelijk gesteld te worden door de koper. Verkoper verklaart de woning tot de eigendomsoverdracht op een manier te zullen bewonen en onderhouden welke in het maatschappelijk verkeer als gebruikelijk wordt beschouwd.

Ondergetekende(n) verkla(a)r(t)(en) voorgaande vragen volledig en naar waarheid te hebben ingevuld:

Naam:

Naam:

Plaats:

Plaats:

Datum:

Datum:

Handtekening:

Handtekening:

.....

.....

Gegevens makelaar

Kantoor naam: TOFFwonen B.V.
 Adresgegevens: Klinkstraat 6 h

Telefoonnummer: 0165-32 67 27

E-mailadres: info@toffwonen.nl



Welkom bij de **TOFF**ste makelaar!

Verkopen dat doen we samen! Het is onze missie om met onze unieke en persoonlijke aanpak van iemands huis een andermans droomhuis te maken. Dat doen we met aandacht voor de klant, enthousiasme en 200% inzet. Niet voor niets is onze slogan: TOFFwonen, als het om (t)huis gaat!

Wij zijn gespecialiseerd in de particuliere woningmarkt, hebben ruim 20 jaar kennis en ervaring en begeleiden jou graag in het volledige aan- en verkooptraject.

Doordat wij midden in de lokale samenleving staan, hebben wij een enorm netwerk opgebouwd. Zowel online als offline kun je niet om ons heen.

Bij TOFFwonen realiseren wij hoe spannend en belangrijk het verkopen en kopen van een huis is en daarom:

- Nemen we de tijd nemen om naar je te luisteren;
- Zullen we helder en open met je communiceren;
- Houden we je voortdurend op de hoogte blijven van nieuwe ontwikkelingen;
- Zijn we er voor je, ook buiten kantooruren.



**TOFF
WONEN**

Als het om (t)huis gaat!

TOFFwonen

0165 - 32 67 27

www.toffwonen.nl

Klinkstraat 6H

4731DM Oudenbosch

